



MOEMA- MG

QUADRO II

PROTEÇÃO

A) Inventário de Proteção ao Acervo Cultural | IPAC

ATUALIZAÇÃO

ANO: 2019

EXERCÍCIO: 2021

EDITORIAL

Julvan Rezende Araújo Lacerda
Prefeito Municipal

Geraldo Damaso Júnior
Secretário Municipal de Cultura, Esporte, Lazer e Turismo

RESPONSÁVEL PELO INVENTÁRIO:

Carolina Costa Moreira dos Santos
Arquiteta e Urbanista
CAU 22171-0

MINDOLLO
ARQUITETOS ASSOCIADOS

AGRADECIMENTOS
Conselho Municipal de Patrimônio Cultural de Moema

LISTAGEM :**Patrimônio Protegido e Inventariado****Patrimônio Protegido:**

- Igreja de Nossa Senhora do Perpétuo Socorro – Decreto 02/2011
- Festa de Reinado de Nossa Senhora do Rosário - decreto nº263/2013, de 06/11/2013

Patrimônio Inventariado:

Estruturas Arquitetônicas e Urbanísticas		Inventário Entregue em
ÁREA I – A (NHU)		
Denominação	Endereço	
FICHA 03 – Cartografia – Área 1/Seção A	Listagem dos bens inventariados	2007
FICHA 04 – Igreja de São Pedro	Praça Pedro Ferreira da Silva, s/nº	2007
FICHA 05 – Residência à Pça. Pedro Ferreira da Silva, 146	Praça Pedro Ferreira da Silva, 146	2007
FICHA 06 - Residência à Rua Tupinambás, 277	Rua Tupinambás, 277	2007
*FICHA 07 - Residência à Rua Guarani, 460	Rua Guarani, 460	2007
FICHA 08 - Residência à Rua Guarani, 360	Rua Guarani, 360	2007
FICHA 09 - Residência à Rua Aimorés, 1078	Rua Aimorés, 1078	2007
FICHA 10 – Residência à Rua Tamoios , 496	Rua Tamoios , 496	2007
FICHA 11 - Residência à Rua Tupinambás, 393	Rua Tupinambás, 393	2007
FICHA 12 - Praça Pedro Ferreira da Silva	Praça Pedro Ferreira da Silva, s/n	2007
FICHA 13 - Residência à Praça Pedro Ferreira da Silva, 6	Praça Pedro Ferreira da Silva, 6	2007
FICHA 14 - Residência à Rua Guarani, 534	Rua Guarani, 534	2007
FICHA 15 - Residência à Rua Guaraciaba, 209	Rua Guaraciaba, 209	2007
FICHA 16 - Residência à Rua Caetés, 359	Rua Caetés, 359	2007
FICHA 17 – Residência à Praça Pedro Ferreira da Silva, 76	Praça Pedro Ferreira da Silva, 76	2007
FICHA 18 – Residência à Rua Tamoios, 193	Rua Tamoios, 193	2007
FICHA 19 – Residência à Rua Araguari, 618	Rua Araguari, 618	2007
FICHA 20 – Residência à Rua Araguari, 438	Rua Araguari, 438	2007
FICHA 21 – Residência à Rua Tupinambás, 422	Rua Tupinambás, 422	2007

* ficha da área I – Seção B.

Estruturas Arquitetônicas e Urbanísticas ÁREA I – A (NHU)		Inventário Entregue em
Denominação	Endereço	
FICHA 22 – Bar do Gê à Rua Caetés, 551	Rua Caetés, 551	2008
FICHA 23 – Residência e Comércio à Rua Caetés, 819	Rua Caetés, 819	2008
FICHA 25 – Residência à Rua Carijós, 460	Rua Carijós, 460	2008
FICHA 26 – Residência à Rua Caetés, 540	Rua Caetés, 540	2008

Bens Naturais AREA I – B (Expansão urbana)		Inventário Entregue em
Denominação	Endereço	
*FICHA 24 – Centro Ecológico Doce Vida	Rua do Açude, 87	2008

Bens Móveis e Integrados ÁREA I – A (NHU)		Inventário Entregue em
Denominação	Acervo / Endereço	
FICHA 27 - Imagem de N.S. Imaculada	Acervo do Santuário de S.Pedro à Praça Pedro Ferreira da Silva, s/nº	2008
FICHA 28 - Imagem de São Pedro	Acervo do Santuário de S.Pedro à Praça Pedro Ferreira da Silva, s/nº	2008
FICHA 29 - Imagem Cristo	Acervo do Santuário de S.Pedro à Praça Pedro Ferreira da Silva, s/nº	2008
FICHA 30 - Imagem Senhor Morto	Acervo do Santuário de S.Pedro à Praça Pedro Ferreira da Silva, s/nº	2008
FICHA 31 - Lanternas	Acervo do Santuário de S.Pedro à Praça Pedro Ferreira da Silva, s/nº	2008
FICHA 32 - Tear	Acervo do Santuário de S.Pedro à Praça Pedro Ferreira da Silva, s/nº	2008
FICHA 33 – Roda de canelinha	Acervo do Santuário de S.Pedro à Praça Pedro Ferreira da Silva, s/nº	2008

Patrimônio Imaterial ÁREA I – A (NHU) e B (Expansão)		Inventário Entregue em
Denominação	Endereço	
*FICHA 34 – Festa de Nossa Senhora do Rosário	Distritos-sede	2008

ETAPA 2009		Inventário
Denominação		Entregue em
FICHA B - Cartografia – Área 1/Seção A - 2009	Listagem dos bens inventariados -2009	2009
Estruturas Arquitetônicas e Urbanísticas		Inventário
ÁREA I – A (NHU)		Entregue em
Denominação	Endereço	
FICHA 38 – Edificação Residencial à Rua Carijós, 196	Rua Carijós, 196	2009
FICHA 39 – Edificação Residencial Rua Tamóios, 174	Rua Tamóios, 174	2009
FICHA 40 – Edificação de uso misto à Rua Caetés, 791	Rua Caetés, 791	2009
FICHA 41 – Edificação Residencial à Rua Tamóios, 193	Rua Tamóios, 193	2009
FICHA 43 – Edificação Comercial à Rua Caetés, 615	Rua Caetés, 615	2009
FICHA 43 – Edificação de uso misto à Rua Caetés, 735	Rua Caetés, 735	2009

Bens Móveis e Integrados		Inventário
ÁREA I – A (NHU)		Entregue em
Denominação	Acervo / Endereço	
FICHA 44 - Crucifixo	Acervo da Igreja de Nossa Senhora do Perpétuo Socorro à Praça Pedro Ferreira da Silva, s/nº	2009
FICHA 45 – Jesus Crucificado	Acervo da Igreja de Nossa Senhora do Perpétuo Socorro à Praça Pedro Ferreira da Silva, s/nº	2009
FICHA 46 – Quadro N.S. Socorro	Acervo do Santuário de S.Pedro à Praça Pedro Ferreira da Silva, s/nº	2009
FICHA 47 – Quadros via sacra	Acervo do Santuário de S.Pedro à Praça Pedro Ferreira da Silva, s/nº	2009
FICHA 48 – Tamborim	Acervo de Zé Cilino, Rua Tapajós, nº 155	2009
FICHA 49 - Cavaquinho	Acervo de Zé Cilino, Rua Tapajós, nº 155	2009
FICHA 50 – Caixa	Acervo Guarda de Moçambique, à Rua Aimorés, nº 797	2009

Patrimônio Imaterial		Inventário
ÁREA I – A (NHU) e B (Expansão)		Entregue em
Denominação	Endereço	
FICHA 51 – Benzedeiros	Distrito-sede	2009

ETAPA - 2010		Inventário
Denominação		Entregue em
FICHA C - Cartografia – Área 1/Seção A - 2010	Listagem dos bens inventariados - 2010	2010
Estruturas Arquitetônicas e Urbanísticas		Inventário
ÁREA I – A (NHU)		Entregue em
Denominação	Endereço	
FICHA 52 – Igreja Matriz de São Pedro Apóstolo	Praça Sebastião Ferreira, s/n-Centro	2010
FICHA 53 – Praça Sebastião Ferreira da Silva	Praça Sebastião Ferreira , s/n-Centro	2010

Bens Móveis e Integrados		Inventário
ÁREA I – A (NHU)		Entregue em
Denominação	Acervo / Endereço	
FICHA 54 - Campanha	Acervo da Igreja Matriz de São Pedro Apóstolo à Praça da Matriz, s/ n - Centro°	2010
FICHA 55 – Crucifixo	Acervo da Igreja Matriz de São Pedro Apóstolo à Praça da Matriz, s/n – Centro	2010
FICHA 56 – Cruz Processional	Acervo da Igreja Matriz de São Pedro Apóstolo à Praça da Matriz, s/n – Centro	2010
FICHA 57 – Paramento Litúrgico	Acervo da Igreja Matriz de São Pedro Apóstolo à Praça da Matriz, s/n – Centro	2010
FICHA 58 – Turíbulo ou incensório	Acervo da Igreja Matriz de São Pedro Apóstolo à Praça da Matriz, s/n – Centro	2010
FICHA 59 – Imagem de Nossa Senhora do Rosário	Acervo da Igreja Matriz de São Pedro Apóstolo à Praça da Matriz, s/n – Centro	2010
FICHA 60 – Imagem de nossa Senhora de Fátima	Acervo da Igreja Matriz de São Pedro Apóstolo à Praça da Matriz, s/n – Centro	2010

Ficha de Arquivo - ÁREA I – A (NHU)		Inventário
Denominação	Endereço	Entregue em
FICHA 61 – Arquivo do Cartório Souza e Israel – Ofício de Registro Civil e Tabelionato de Notas	Rua Guaraciaba, 865 – Centro	2010

Patrimônio Imaterial		Inventário
ÁREA I – A (NHU) e B (Expansão)		Entregue em
Denominação	Endereço	

FICHA 62 – Tecelagem	Distrito-sede _Rua Aimorés/Carijós	2010
FICHA 63 – Bordado do tipo <i>Richelieu</i>	Distrito-sede _ Rua Caetés, s/nº	2010
FICHA 64 – Bordado do tipo Crivo	Distrito-sede _ Rua Caetés, s/nº	2010

ETAPA - 2011		Inventário Entregue em
Denominação		
FICHA D - Cartografia – Área 1/Seções A e B - 2011	Localização dos bens inventariados	2011
Estruturas Arquitetônicas e Urbanísticas ÁREA I –B (Expansão)		Inventário Entregue em
Denominação	Endereço	
FICHA 65 – Edificação à Rua Araguari, 438	Rua Araguari, 438	2011
FICHA 66 – Edificações à Rua Araguari, 557/569	Rua Araguari, 557/569	2011
FICHA 67 – Edificação à Rua Tupã, 67	Rua Tupã, 67	2011
FICHA 68 – Biblioteca Municipal Prof. Araci	Centro Ecológico Doce Vida	2011
FICHA 69 – Cruzeiro à Praça Sebastião Ferreira da Silva	Praça Sebastião Ferreira, s/n-Centro	2011
ATUALIZAÇÃO: área I-A (FICHA 4a – Santuário de Nossa Senhora do Perpétuo Socorro	Praça Sebastião Ferreira, s/n-Centro	2011

Bens Móveis e Integrados ÁREA I – B (Expansão)		Inventário Entregue em
Denominação	Acervo / Endereço	
FICHA 70 – Acordeão	Rua Guaraciaba, 579	2011
FICHA 71 – Gunga	Rua Tupinambás, 434	2011
FICHA 72 – Rosário de Contas de Lágrimas	Rua Tupinambás, 434	2011
FICHA 73 – Coroa de Nossa Senhora do Rosário.	Rua Aimorés, 1129	2011

Patrimônio Imaterial ÁREA I – A (NHU) e B (Expansão)		Inventário Entregue em
Denominação	Endereço	
FICHA 74 - Congada Sereno de Nossa Senhora do Rosário	Distrito-sede.	2011
FICHA 75 - Guarda de Moçambique Nossa Senhora do Rosário	Distrito-sede.	2011

FICHA 76 – Guarda Nossa Senhora do Rosário	Distrito-sede.	2011
FICHA 77 – Chá Medicinal	Distrito-sede	2011
FICHA 78 – Doce de Leite com raiz de mamão	Distrito-sede	2011

ETAPA - 2012 Estruturas Arquitetônicas e Urbanísticas		ÁREA/ SEÇÃO:	Inventário Entregue em
Denominação	Endereço		
FICHA 79 – Escola Estadual Chico Marçal	Rua Carijós, 640	Área I- B	2012
FICHA 80 – Escola Estadual Quincas Lacerda	Rua Tapajós, 162	Área I- B	2012
FICHA 81 – Escola Municipal Venina Gomes	Rua Venina Gomes, 187	Área I- B	2012
FICHA 82 – Escola Municipal Caramuru	Rua Caetés, 480	Área I- A	2012
FICHA 83 – Edificação à Rua do Açude, 87	Edificação à Rua do Açude, 87	Área I- B	2012
FICHA 84 – Fazenda Carapina – Casa Sede	Fazenda Carapina, s/n- Moema	Área II- C	2012
FICHA 85 – Fazenda Carapina – Paiol	Fazenda Carapina, s/n- Moema	Área II- C	2012
FICHA 86 – Fazenda do Retiro – Casa Sede	Fazenda do Retiro, s/n- Moema	Área II- C	2012
FICHA 87 – Ponte sobre o Rio S. Francisco	Antiga estrada BH-Araxá	Área II- C	2012

Bens Móveis e Integrados		ÁREA/ SEÇÃO:	Inventário Entregue em
Denominação	Acervo / Endereço		
FICHA 88 – Cocho	Fazenda Carapina	Área II- C	2012

Patrimônio Imaterial		ÁREA/ SEÇÃO:	Inventário Entregue em
Denominação	Acervo / Endereço		
FICHA 89 – Pão de queijo	Distrito-sede (Rua Tamoios, 137)	ÁREA I E II	2012

ETAPA - 2013

Estruturas Arquitetônicas e Urbanísticas ÁREA I – A (NHU)		Inventário Entregue em
Denominação	Endereço	
FICHA 04 – Santuário de Nossa Senhora do Perpétuo Socorro (antiga Igreja de São Pedro)	Praça Pedro Ferreira da Silva, s/nº	2007/2013
FICHA 12 - Praça Pedro Ferreira da Silva	Praça Pedro Ferreira da Silva, s/n	2007
FICHA 52 – Igreja Matriz de S. Pedro Apóstolo	Praça Sebastião Ferreira, s/n	2010
FICHA 53 – Praça Sebastião Ferreira da Silva	Praça Sebastião Ferreira, s/n	2010

Bens Móveis e Integrados - ÁREA I – A (NHU)		Inventário:
Denominação	Acervo / Endereço	
FICHA 48 – Tamborim	Acervo de Zé Cilino, Rua Tapajós, nº 155	2009/2013
FICHA 49 - Cavaquinho	Acervo de Zé Cilino, Rua Tapajós, nº 155	2009/2013

FICHA 50 – Caixa	Acervo Guarda de Moçambique, à Rua Aimorés, nº 797	2009/2013
FICHA 59 – Imagem de Nossa Senhora do Rosário	Acervo da Igreja Matriz de São Pedro Apóstolo à Praça da Matriz, s/n – Centro	2010
FICHA 70 – Acordeão	Rua Guaraciaba, 579	2011/2013
FICHA 71 – Gunga	Rua Tupinambás, 434	2011/2013
FICHA 72 – Rosário de Contas de Lágrimas	Rua Tupinambás, 434	2011/2013
FICHA 73 – Coroa de Nossa Senhora do Rosário.	Rua Aimorés, 1129	2011/2013
FICHA 83 - Mastro de Nossa Senhora do Rosário	Praça da Matriz, s/nº, Centro	2013
FICHA 84 - Mastro de São Pedro	Praça da Matriz, s/nº, Centro	2013

Patrimônio Imaterial ÁREA I – A (NHU) e B (Expansão)		Inventário Entregue em
Denominação	Endereço	
FICHA 34 – Festa de Nossa Senhora do Rosário	Distritos-sede / Rural	2008/2013
FICHA 74 - Congada Sereno de Nossa Senhora do Rosário	Distritos-sede / Rural	2011/2013
FICHA 75 - Guarda de Moçambique Nossa Senhora do Rosário	Distritos-sede / Rural	2011/2013
FICHA 76 – Guarda Nossa Senhora do Rosário	Distritos-sede / Rural	2011/2013
FICHA 85- Guarda de Congo Rosário de Maria	Distritos-sede / Rural	2013
FICHA 86-Guarda de Congo Alvorada	Distritos-sede / Rural	2013
FICHA 87 - Guarda de Congo Andorinhas	Distritos-sede / Rural	2013
FICHA 88 - Guarda de Congo Estrela do Oriente	Distritos-sede / Rural	2013
FICHA 89 - Guarda de Congo São Vicente	Distritos-sede / Rural	2013
FICHA 90 - Guarda de Congo Serena	Distritos-sede / Rural	2013
FICHA 91- Guarda de Moçambique do Aparecido	Distritos-sede / Rural	2013

ETAPA - 2014

Estruturas Arquitetônicas e Urbanísticas ÁREA II – C		Inventário Entregue em
Denominação	Endereço	
FICHA 92 – Fazenda Aroeiras	Rodovia MG-170, a 4 km da Sede	2014
FICHA 93 – Antigo forno de cal	Estrada sem denominação próxima à MG-252 (antiga estrada BH-Araxá), a 8,5 km da Sede	2014

Estruturas Arquitetônicas e Urbanísticas ÁREA II – D		Inventário Entregue em
Denominação	Endereço	
FICHA 94 – Fazenda Ribeirão	Estrada sem denominação próxima à MG-252 (antiga estrada BH-Araxá), a 8 km da Sede	2014

Bens Móveis e Integrados - ÁREA II – D		Inventário:
Denominação	Acervo / Endereço	
FICHA 95 – Engenho	Acervo da Fazenda Ribeirão, Estrada sem denominação próxima à MG-252 (antiga estrada BH-Araxá), a 8,5 km da Sede	2014
FICHA 96 - Espingarda	Acervo da Fazenda Ribeirão, Estrada sem denominação próxima à MG-252 (antiga estrada BH-Araxá), a 8 km da Sede	2014
FICHA 97 – Tacho	Acervo da Fazenda Ribeirão, Estrada sem denominação próxima à MG-252 (antiga estrada BH-Araxá), a 8 km da Sede	2014
FICHA 98 – Capinadeira	Acervo da Fazenda Ribeirão, Estrada sem denominação próxima à MG-252 (antiga estrada BH-Araxá), a 8 km da Sede	2014

Sítios Naturais - ÁREA II – C		Inventário:
Denominação	Acervo / Endereço	
FICHA 99 – Pedreira	Estrada sem denominação próxima à MG-252 (antiga estrada BH-Araxá), a 9 km da Sede	2014
FICHA 100 – Lagoa Grande	Estrada sem denominação próxima à MG-252 (antiga estrada BH-Araxá), a 8 km da Sede	2014

Patrimônio Imaterial ÁREA II – D		Inventário Entregue em
Denominação	Endereço	
FICHA 101 – Reinado do Povoado de Chapada	Rural / Chapada	2014

ETAPA - 2015

Estruturas Arquitetônicas e Urbanísticas ÁREA II – D		Inventário Entregue em
Denominação	Endereço	
FICHA 102 – Igreja Nossa Senhora Auxiliadora	Praça Dona América, SN – Rural/Chapada	2015
FICHA 103 – Casa Dona América	Praça Dona América, nº 78 – Rural/Chapada	2015

Bens Móveis e Integrados - ÁREA II – D		Inventário:
Denominação	Acervo / Endereço	
FICHA 104 – Máquina costura	Acervo da Fazenda Ribeirão, Estrada sem denominação próxima à MG-252 (antiga estrada BH-Araxá), a 8,5 km da Sede	2015

FICHA 105 – Conjunto de latas	Acervo da Fazenda Ribeirão, Estrada sem denominação próxima à MG-252 (antiga estrada BH-Araxá), a 8 km da Sede	2015
FICHA 106 – Encho	Acervo da Fazenda Ribeirão, Estrada sem denominação próxima à MG-252 (antiga estrada BH-Araxá), a 8 km da Sede	2015
FICHA 107 – Cruzeiro	Acervo da Igreja Nossa Senhora Auxiliadora - Rural/Chapada	2015
FICHA 108 – Anjo tocheiro	Acervo da Igreja Nossa Senhora Auxiliadora - Rural/Chapada	2015
FICHA 109 – São Sebastião	Acervo da Igreja Nossa Senhora Auxiliadora - Rural/Chapada	2015
FICHA 110 – Nossa Senhora do Rosário	Acervo da Igreja Nossa Senhora Auxiliadora - Rural/Chapada	2015
FICHA 111 – Nossa Senhora Aparecida	Acervo da Igreja Nossa Senhora Auxiliadora - Rural/Chapada	2015

ETAPA - 2016

Estruturas Arquitetônicas e Urbanísticas ÁREA I – ÁREA URBANA - A		Inventário Entregue em
Denominação	Endereço	
FICHA 112 – Prefeitura Municipal	Rua Caetés, 444	2016

Estruturas Arquitetônicas e Urbanísticas ÁREA II - D		Inventário Entregue em
Denominação	Endereço	
FICHA 113 – Antiga Fábrica de Cerâmicas (Cerâmicas Irmãos Amaral)	Rua Nossa Senhora Auxiliadora, SN – Rural/Chapada	2016

Bens Móveis e Integrados - ÁREA II – D		Inventário:
Denominação	Acervo / Endereço	
FICHA 114 – Engenho – Moenda de Cana	Acervo da propriedade à Rua Nossa Senhora Auxiliadora, SN - Rural/Chapada	2016
FICHA 115 – Forno	Acervo da propriedade à Rua Nossa Senhora Auxiliadora, SN - Rural/Chapada	2016
FICHA 116 – Tear e bens integrados	Acervo da propriedade à Rua Nossa Senhora Auxiliadora, SN - Rural/Chapada	2016

Patrimônio Imaterial - ÁREA I e II		Inventário:
Denominação	Acervo / Endereço	
FICHA 117 – Modo de fazer rapadura	Distritos Sede / Rural	2016
FICHA 118 – Modo de fazer polvilho	Distritos Sede / Rural	2016
FICHA 119 – Modo de fazer quitanda	Distritos Sede / Rural	2016
FICHA 120 – Modo de tecer	Distritos Sede / Rural	2016
FICHA 121 – Modo de fazer farinha de mandioca	Distritos Sede / Rural	2016

Etapa- 2017:

Estruturas Arquitetônicas e Urbanísticas ÁREA II - D		Inventário Entregue em
Denominação	Endereço	
FICHA 122 – Praça Dona América	Praça Dona América, s/nº, Distrito de Chapada /Rural	2017
Bens Móveis e Integrados - ÁREA II – D		Inventário:
Denominação	Acervo / Endereço	
FICHA 123 – Campainha	Acervo da Igreja Nossa Senhora Auxiliadora, Praça Dona América, s/nº, Distrito de Chapada /Rural	2017
FICHA 124 – Imagem de Nossa Senhora de Fátima	Acervo da Igreja Nossa Senhora Auxiliadora, Praça Dona América, s/nº, Distrito de Chapada /Rural	2017
FICHA 125 – Imagem do Sagrado Coração de Jesus	Acervo da Igreja Nossa Senhora Auxiliadora, Praça Dona América, s/nº, Distrito de Chapada /Rural	2017
FICHA 126 – Imagem de Santo Antônio	Acervo da Igreja Nossa Senhora Auxiliadora, Praça Dona América, s/nº, Distrito de Chapada /Rural	2017
FICHA 127 – Imagem de Nossa Senhora Auxiliadora	Acervo da Igreja Nossa Senhora Auxiliadora, Praça Dona América, s/nº, Distrito de Chapada /Rural	2017

Etapa atual 2018:

Patrimônio Imaterial - ÁREA I e II		Inventário:
Denominação	Acervo / Endereço	
FICHA 128 – Modo de fazer Conserva de Pimenta Biquinho	Distritos Sede / Rural	2018
FICHA 129 – Modo de fazer Colorau	Distritos Sede / Rural	2018
FICHA 130 – Modo de fazer Canela Moída	Distritos Sede / Rural	2018
FICHA 131 – Modo de fazer Arnica	Distritos Sede / Rural	2018
FICHA 132 – Modo de fazer Xarope de Guaco	Distritos Sede / Rural	2018
FICHA 133 – Modo de fazer Doce de Limão Capeta	Distritos Sede / Rural	2018

Obs.: o Patrimônio Imaterial foi identificado na Área I, mas abrange todas as áreas do município.

NOVAS FICHAS ÁREA I-A NHU**Etapa 2019:**

Bens Móveis e Integrados ÁREA I – A (NHU)		Inventário:
Denominação	Acervo / Endereço	
FICHA 134 – Cofre	Praça Pedro Ferreira da Silva, 359 (provisório)	2019
FICHA 135 – Máquina Registradora	Praça Pedro Ferreira da Silva, 359 (provisório)	2019

ATUALIZAÇÃO

Estruturas Arquitetônicas e Urbanísticas ÁREA I – A (NHU)		Inventário Entregue em
Denominação	Endereço	
FICHA 03 – Cartografia – Área 1/Seção A	Listagem dos bens inventariados	2007
FICHA 04 – Igreja de São Pedro	Praça Pedro Ferreira da Silva, s/nº	2007
FICHA 05 – Residência à Pça. Pedro Ferreira da Silva, 146	Praça Pedro Ferreira da Silva, 146	2007
FICHA 06 - Residência à Rua Tupinambás, 277	Rua Tupinambás, 277	2007
*FICHA 07 - Residência à Rua Guarani, 460	Rua Guarani, 460	2007
FICHA 08 - Residência à Rua Guarani, 360	Rua Guarani, 360	2007
FICHA 09 - Residência à Rua Aimorés, 1078	Rua Aimorés, 1078	2007
FICHA 10 – Residência à Rua Tamoios, 496	Rua Tamoios, 496	2007
FICHA 11 - Residência à Rua Tupinambás, 393	Rua Tupinambás, 393	2007
FICHA 12 - Praça Pedro Ferreira da Silva	Praça Pedro Ferreira da Silva, s/n	2007
FICHA 13 - Residência à Praça Pedro Ferreira da Silva, 6	Praça Pedro Ferreira da Silva, 6	2007
FICHA 14 - Residência à Rua Guarani, 534	Rua Guarani, 534	2007

CARTOGRAFIA

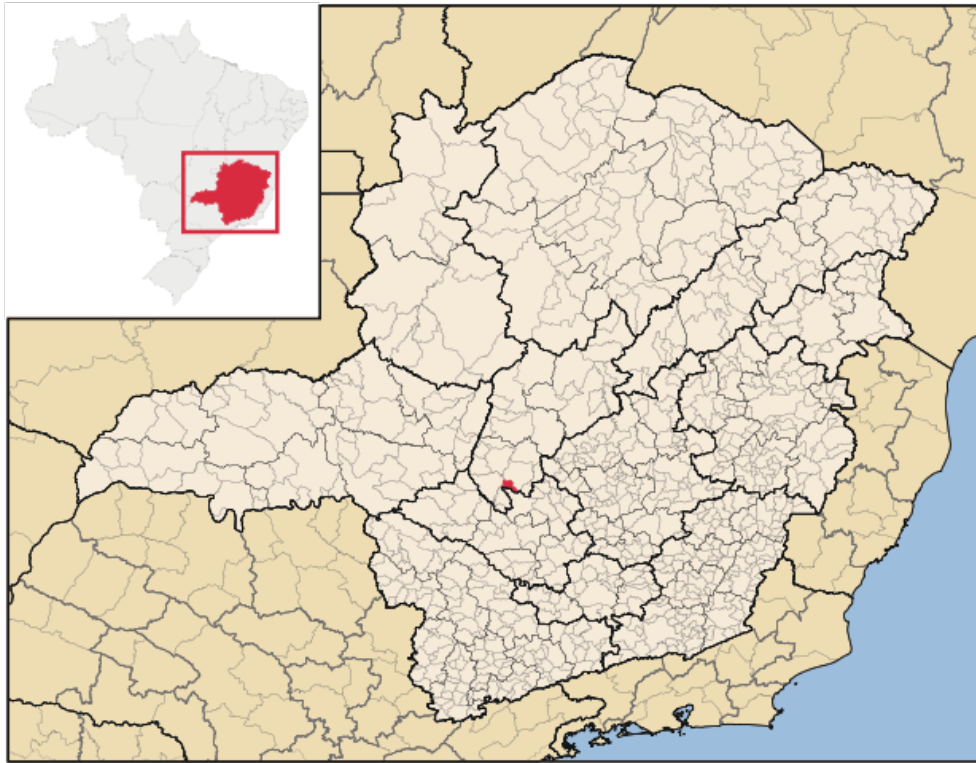

Mapa 1 - Localização de Moema no Estado de Minas Fonte:
https://pt.wikipedia.org/wiki/Moema#/media/File:MinasGerais_Municip_Moema.svg
acesso: outubro/2015

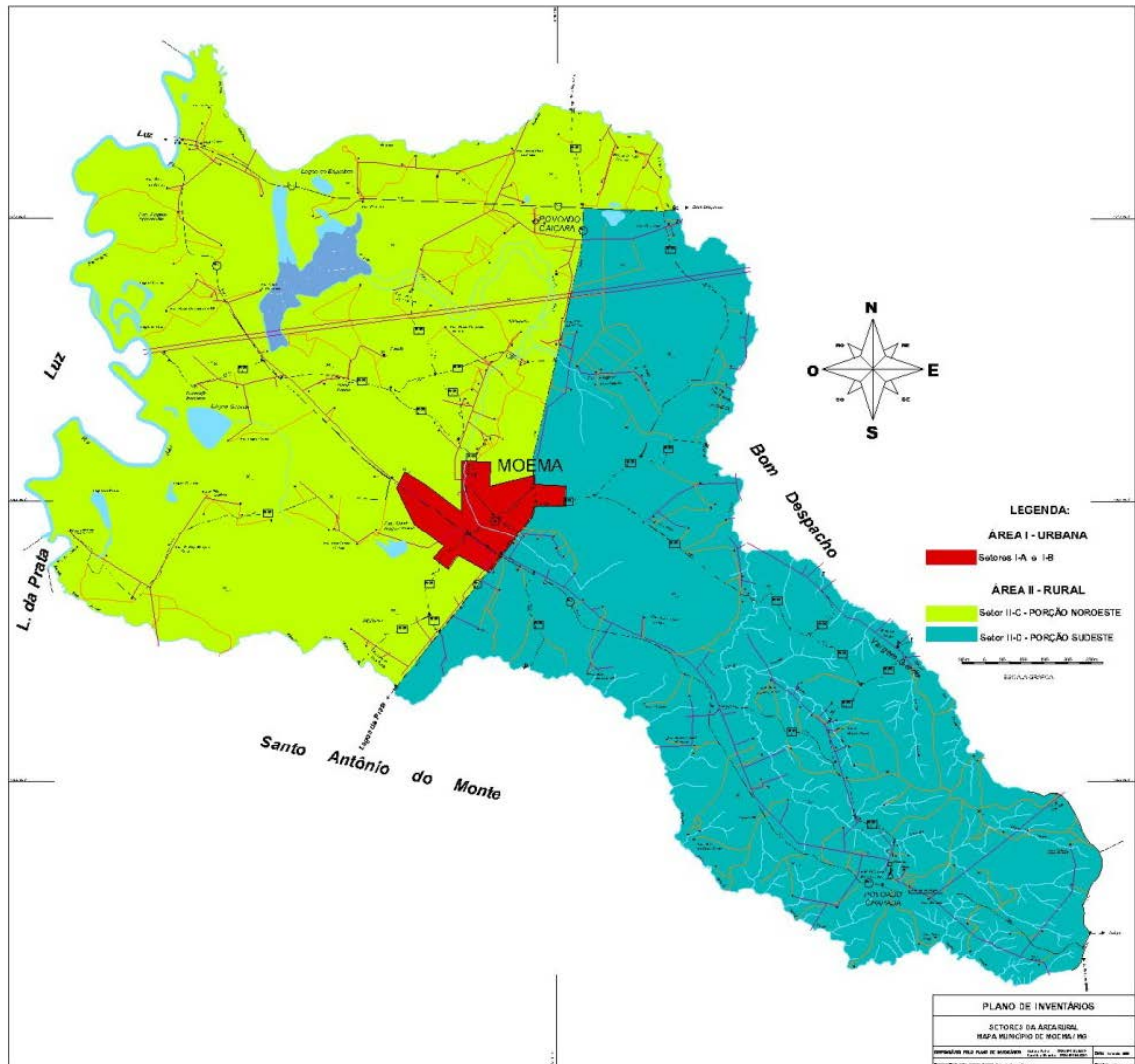
FICHAS DE CARTOGRAFIA**Mapa geral do município****Mapa de identificação das áreas conforme Plano de Inventário.**Em vermelho: **ÁREA I - URBANA** e em verde e azul: **ÁREA II-RURAL**

Autor: Carolina Moreira. 2006. Plano de Inventário.

Inventário de Proteção ao Acervo Cultural - Moema / MG Cartografia

1 Município: MOEMA
2 Distrito: DISTRITO-SEDE
3 Designação: LOCALIZAÇÃO BENS INVENTARIADOS - ATUALIZAÇÃO

Ficha 3-A
Ano 2006 / 2019

4. Plantas Cadastrais:

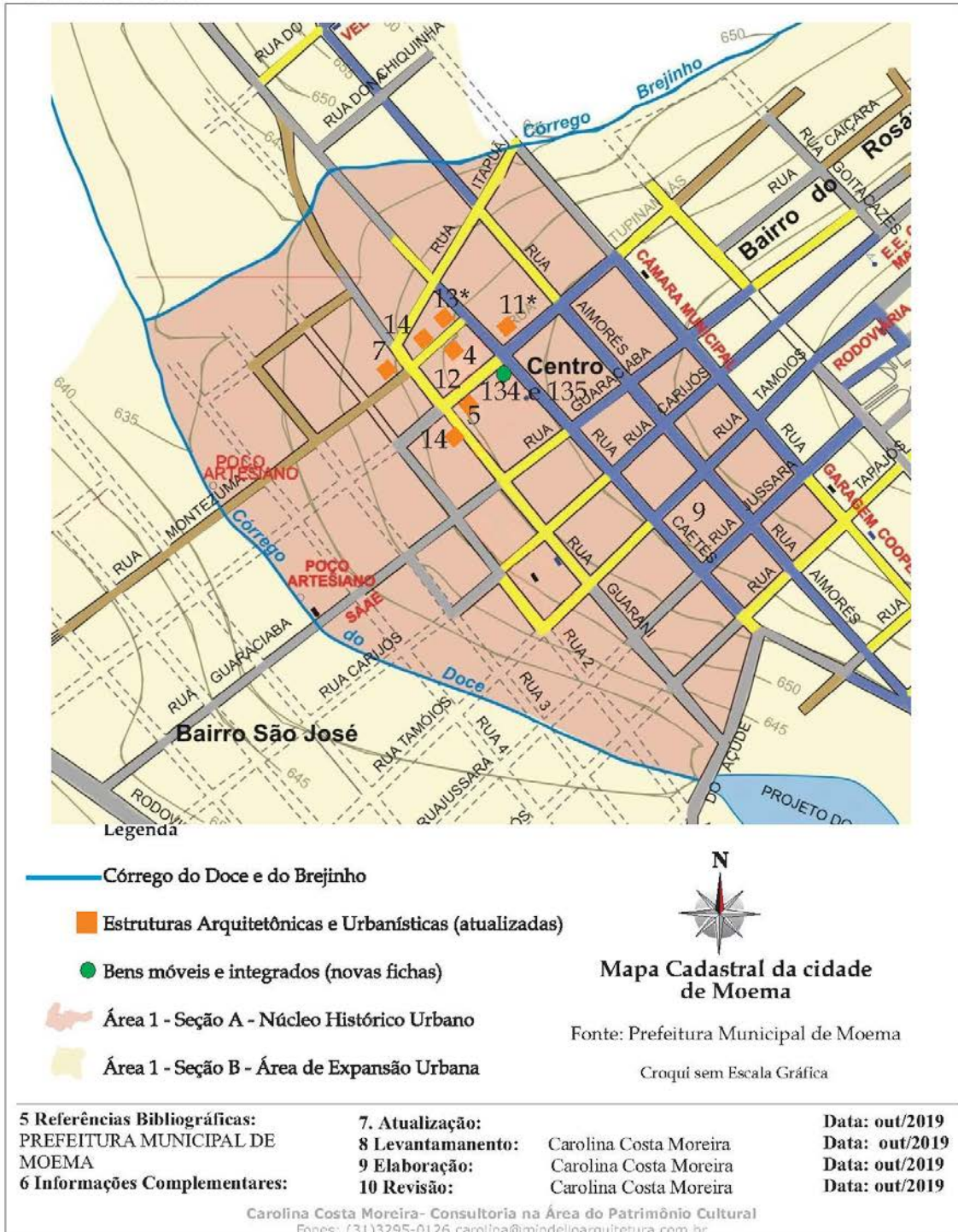

RESPONSABILIDADE TÉCNICA

Elaboração do relatório, coordenação e revisão dos inventários:

Carolina Costa Moreira dos Santos
Arquiteta e Urbanista
CAU A22717-0

x

Sheila Aparecida Cardoso *Diretora de cultura*
Diretora de Cultura e Turismo
Acompanhamento na atualização do inventário

ANUÊNCIA:

x

Geraldo Damaso Júnior
Secretário Municipal de Cultura, Esporte, Lazer e Turismo

MINDËLLO
ARQUITETOS ASSOCIADOS

MINDÊLLO ARQUITETOS ASSOCIADOS LTDA
Avenida Nossa Senhora do Carmo, nº 1.650, sala nº38 | BH-MG
Fones: (31) 3295-0126 | 98738-9682

Direitos Autorais Reservados em nome de Carolina Costa Moreira dos Santos.
Proibida a reprodução total ou parcial sem a autorização expressa das autoras.